Schraubspannkopf TH56k

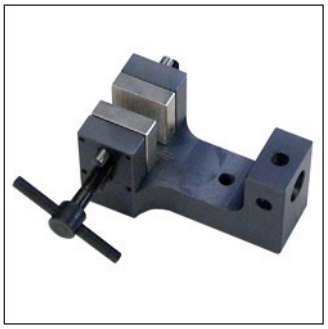

Schraubspannkopf zum Einspannen von Papier, Folien, Stoff etc.
max. Last 1 kN, Einspannmaße 30 x 30 mm
Lieferumfang 1 Paar (2 Stück) ohne Backen
Bestellnummer: TH56k

verschiedene auswechselbare Backen (30 x 30 mm) lieferbar

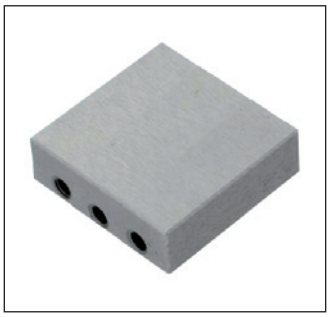

Backen blank (1 Satz = 4 Stück)
Bestellnummer: TH56k-B

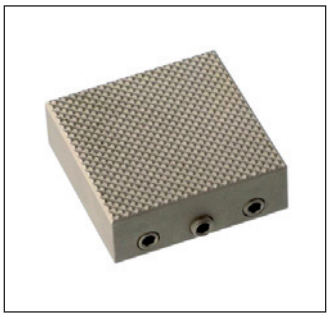

Backen gehärtet, 1 x 45° Pyramide (1 Satz = 4 Stück)
Bestellnummer: TH56k-BP

Wellenbacken gehärtet (1 Satz = 4 Stück)
Bestellnummer: TH56k-BW

Backen mit Gummi (1 Satz = 4 Stück)
Bestellnummer: TH56k-BG

V-Backen (1 Satz = 4 Stück)
Bestellnummer: TH56k-BV